31 486 DC1 **GROHE FEEL EINHAND-SPÜLTISCHBATTERIE, DN 15**

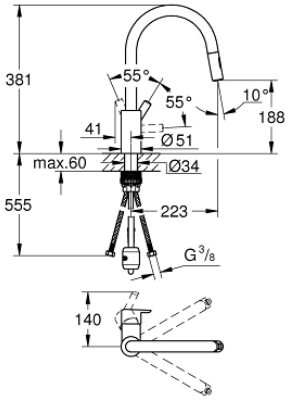

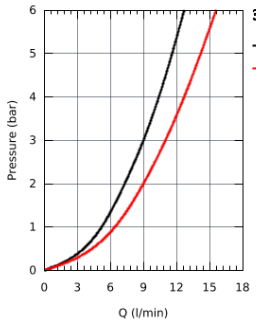

bar	1	2	3	4	5	6
—	5.2	7.3	9.0	10.4	11.6	12.7
—	6.4	9.0	11.0	12.7	14.2	15.6
l/min						

PRODUKTBESCHREIBUNG

- hoher Auslauf
- Einlochmontage
- GROHE SilkMove 35 mm Keramikkartusche
- GROHE StarLight Oberfläche
- GROHE EasyDock
- **GROHE Zero getrennte innenliegende Wasserwege - kein Kontakt mit Blei oder Nickel innerhalb der Armatur**
- **herausziehbare Dual Spülbrause**
- Umstellung: Laminarstrahl/SpeedClean Brausestrahl
- variabel einstellbare Mengenbegrenzung
- schwenkbarer Rohrauslauf
- Schwenkbereich 360°
- Eigensicher gegen Rückfließen
- flexible Anschlussschläuche
- Schnell-Montage-System

31 486 DC1 **GROHE FEEL EINHAND-SPÜLTISCHBATTERIE, DN 15**

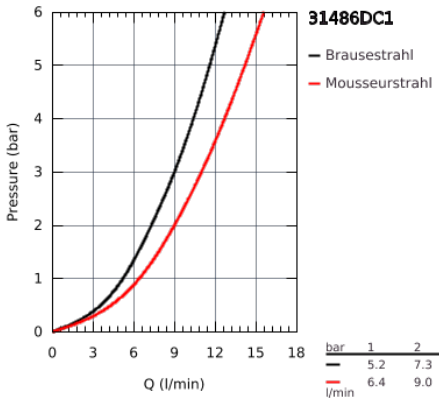

bar	1	2	3	4	5	6
—	5.2	7.3	9.0	10.4	11.6	12.7
—	6.4	9.0	11.0	12.7	14.2	15.6
l/min						

31 486 DC1 **GROHE FEEL EINHAND-SPÜLTISCHBATTERIE, DN 15**

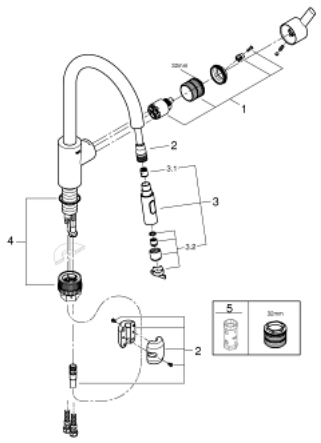

ERSATZTEILE

1: Kartusche (Bestell-Nr. 46374000)

2: Brauseschlauch (Bestell-Nr. 48293000)

3: Spülbrause (Bestell-Nr. 48416DC0)

3.1: Rückflussverhinderer (Bestell-Nr. 08565000)

3.2: Strahlregler (Bestell-Nr. 48347000)

4: Befestigungsset (Bestell-Nr. 48477000)

5: Kupplung (Bestell-Nr. 46338000)

5.1: O-Ring Ø10xØ2,2 (Bestell-Nr. 0057500M)

6: Steckschlüssel (Bestell-Nr. 19332000)*

*Sonderzubehör